

第1編 オンライン取引の種類

本編では、利用者が行うオンライン取引について説明します。
オンライン取引機能では、以下の機能を提供します。

機能	説明
残高照会	代表口座、利用口座のうち、指定された口座の残高照会を行います。複数口座を照会することもできます。
入出金明細の照会	代表口座、利用口座のうち、指定された口座の入出金明細照会を行います。複数口座は照会できません。
資金移動（振込、振替）	代表口座、利用口座から資金移動先口座に、資金移動（振込、振替）を指定した日付に行います。 <ul style="list-style-type: none">・資金移動を行う・資金移動予約を取り消す・資金移動結果を照会する
取引履歴照会	資金移動および資金移動予約取消の履歴を照会します。
資金移動先口座情報（都度指定）編集	口座情報を編集します。 <ul style="list-style-type: none">・資金移動先口座情報（都度指定）を新規登録する・資金移動先口座情報（都度指定）を修正する・資金移動先口座情報（都度指定）を削除する
税金・各種料金の払込み（Pay-easy）	代表口座、利用口座から収納機関に、税金や各種料金の払込みを行います。また、払込みの取引履歴を照会することもできます。 <ul style="list-style-type: none">・税金・各種料金を払込む・収納サービス取引履歴を照会する

第2編 残高照会

本編では、残高照会の操作について説明します。

代表口座、利用口座のうち、指定された口座の残高照会を行います。1回の操作で複数口座を照会することもできます。

画面遷移

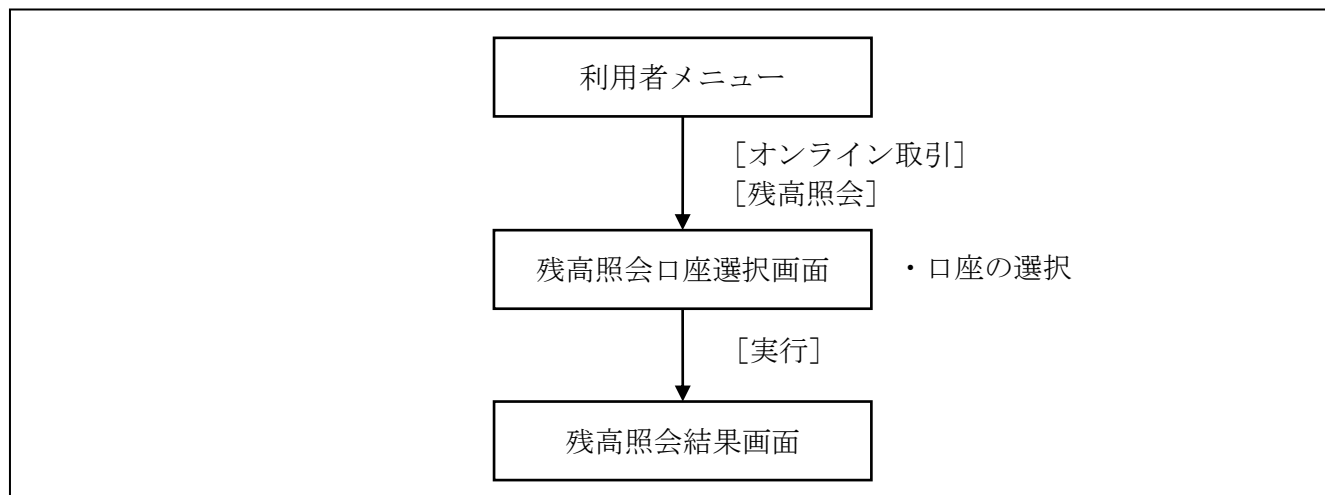

操作説明



① 利用者メニューで、**オンライン取引**から**残高照会**をクリックします。

⇒「残高照会口座選択」画面が表示されます。

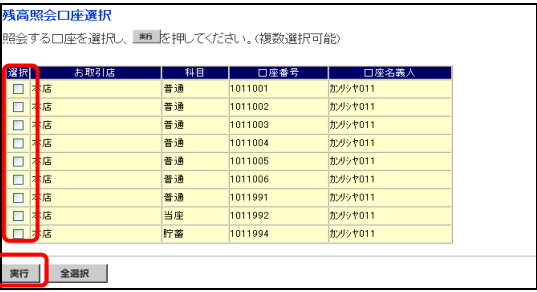

② 照会する口座の「**選択**」欄にチェックを入れます。
※複数選択も可能です。
※一覧のすべての口座を選択する場合は、**全選択**をクリックします。

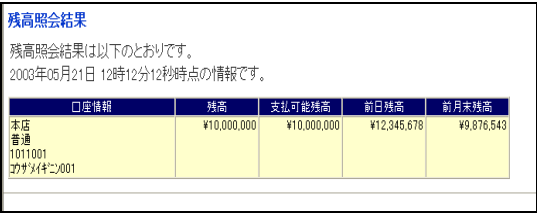

③ **実行**をクリックします。

⇒「残高照会結果」画面が表示されます。
選択した口座について、以下の情報が表示されます。

- ・口座情報
- ・残高
- ・支払可能残高
- ・前日残高
- ・前月末残高

補足

◆照会結果を印刷する場合は、ブラウザの印刷機能をご利用してください。

第3編 入出金明細照会

本編では、入出金明細照会の操作について説明します。
代表口座、利用口座のうち、指定された口座の入出金明細照会を行います。
なお、1回の操作で複数口座は照会できません。

画面遷移

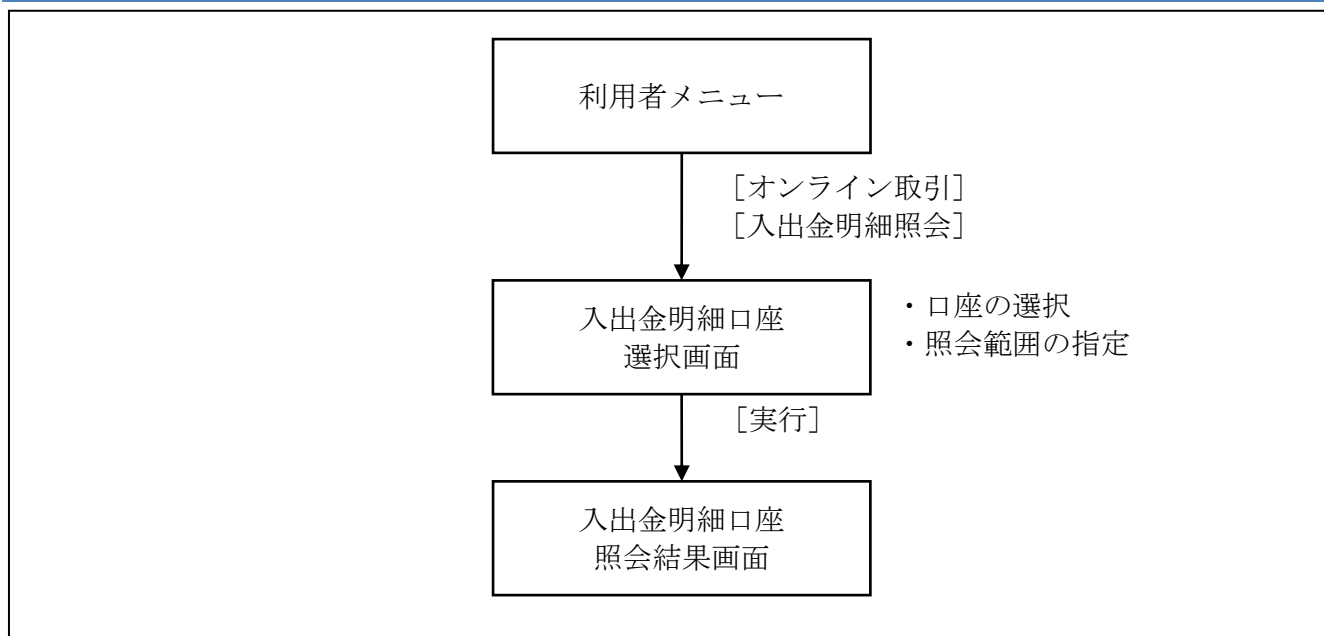



- ① 利用者メニューで、**オンライン取引**から**入出金明細照会**をクリックします。

⇒「入出金明細口座選択」画面が表示されます。

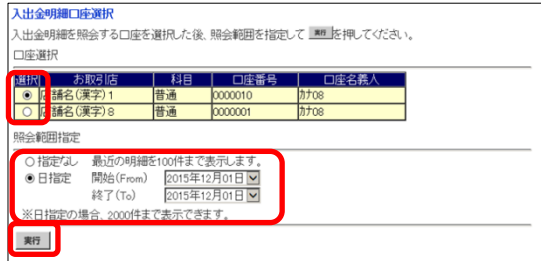

- ② 「口座選択」で、照会する口座の「選択」欄にチェックを入れます。
※1 口座しか選択できません。

- ③ 「照会範囲指定」で、照会する範囲について指定します。なお、照会できる範囲は、当日も含めて過去 62 日以内です。

範囲	選択
最近の明細を 100 件まで表示する場合	指定なし
照会する期間を指定する場合 ※1 ページ 100 件で最大 20 ページ 2000 件まで表示できます	日指定 ※「開始」、「終了」を指定します

- ④ **実行**をクリックします。
⇒「入出金明細照会結果」画面が表示されます。

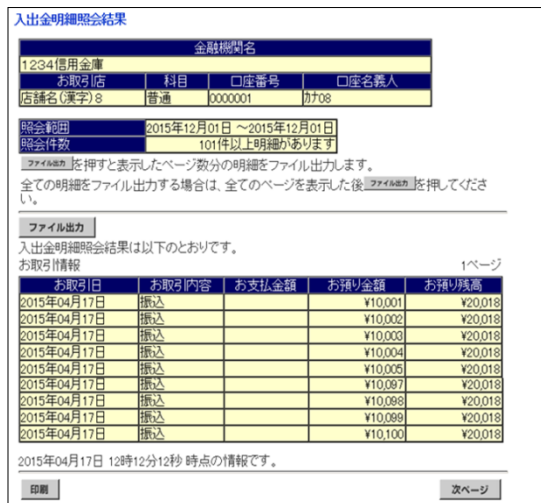

- ⑤ 入出金明細を照会します。
画面上部には、前画面で選択した口座情報と照会範囲が表示されます。
画面下部には、選択した口座について、以下の情報が表示されます。

- ・お取引日
- ・お取引内容
- ・お支払金額
- ・お預り金額
- ・お預り残高

※前画面で「日指定」を選択し、照会件数が 101 件以上ある場合は、次ページ/前ページで表示を切り替えて照会してください。

※照会したい明細結果が表示されない場合は、前画面に戻り、「照会範囲」の「日指定」の条件で絞り込みを行ってください。

補足

- ◆照会結果を CSV 形式で出力する場合

ファイル出力をクリックします。この場合、表示したページ数分の明細が出力対象となりますので、全ての明細をファイル出力する場合は、全てのページを表示した後にファイル出力してください。

- ◆照会結果を印刷する場合

印刷をクリックします。この場合、表示しているページが印刷対象となりますので、明細が 101 件以上ある場合は、次ページ/前ページで表示を切り替えてから印刷してください。